概要版

長門市地域福祉活動計画

ほえっぴープラン

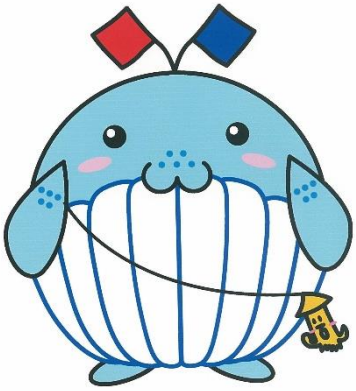

「ホエール（くじら）」と
「ハッピー（しあわせ）」で
『ほえっぴー』！！

福祉活動ＰＲキャラクター『ほえっぴー』

長門市地域福祉活動計画とは

長門市地域福祉活動計画は地域福祉の推進を目的として、地域住民や地域関係組織・団体、関係機関が相互に協力し、長門市社会福祉協議会が策定する民間の活動・行動計画です。

長門市社会福祉協議会は、民間の自主的な福祉活動の中核となり、住民主体の理念に基づき、地域が抱えている様々な生活課題、福祉課題を地域全体の課題ととらえ、みんなで考え、話し合い、活動を計画し、協力して解決を図っていきます。

活動計画の期間

令和４年度（2022 年度）～令和８年度（2026 年度）

第４次長門市地域福祉計画・地域福祉活動計画はこちらから →

社会福祉法人 長門市社会福祉協議会

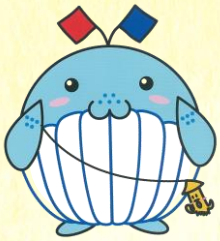

こんなことありませんか？

少しの間、ウチの子を預かっちょって欲しいなぁ。

ちょっとしたことやけど、自分だけじゃ無理じゃけ、だれか手伝ってくれんかなぁ。

困ったとき、どこに相談しに行けばいいんじゃろか。

自分が死んだあと、誰がどねーしてくれるんやろか。心配や。

近所の「あの人」最近見んけど、えかろうか・・・。

お金が無いから活動ができん！何かいい方法はないやろうか。

安心して年取りたいのう。

もしも、大きな災害が長門で起こったら、ちゃんと避難できるやろうか。

最近外に出る機会がのーなってさみしいなぁ。

あなた、あなたの地域・団体で困っていることは何ですか？

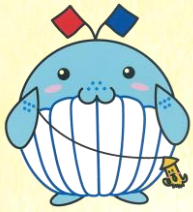

みんなが安心して暮らせる「未来の長門」ってどんな姿？

あなたが思い描く、未来の長門はどんな姿ですか？

第４次地域福祉活動計画では、一人一人が取り組むこと、地域みんなで取り組むこと、社協が取り組むことを挙げています。

未来の長門をつくるのは、私たち一人一人です。地域の組織や団体、企業などあらゆる立場のみなさんに参加していただき、「思い」を活かし、誰もが安心して暮らせる長門づくりのために、一緒に取り組んでみませんか。

こんな長門になるといいな。こんな取組があったらいいな。と思うことを書いてみましょう。

あなたが「今」
していることは何ですか？

例
- 地域のサロンに参加しています
- ボランティア活動をしています
- 防災バッグを準備しています

あなたが「これから」
やってみたいこと、できそうなことは何ですか？

例
- 空き店舗に人が集まれる場所をつくってみたいな
- 災害時にご近所同士で助け合える相談をしたいな
- 企業としてボランティア活動に参加しようかな

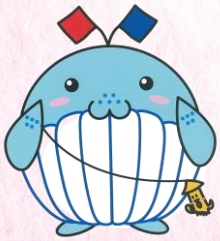

あなたも、地域の福祉活動を担う、**大切な一員**です。
できることから始めてみませんか？

基本理念

みんなが主役！ 誰もが安心して

基本目標	活動目標
思いやりの心を育む「ひとづくり」	①笑顔で支え合う心を育てよう ②ボランティア・地域福祉活動をすすめよう ③福祉の仲間を広げよう
支え合う地域を創る「つながりづくり」	①情報を知り、知識を深めよう ②地域の人や団体、関係機関とつながろう ③地域の居場所で交流しよう
未来の長門へつなぐ「しくみづくり」	①困った時は相談しよう ②お互いに助け合う仕組みを充実させよう ③安心した暮らしを守ろう ④自分らしい生活をしよう ⑤新たな仕組みを開発しよう ⑥災害に備えよう ⑦活動財源を確保しよう

ふくし出前講座
伝えたい思いやりの技術

地域で集いの場を
ふれあい･いきいきサロン

災害時
助け合える関係を

暮らせる長門づくり

自分の住む地域の活動に誘い合って参加しましょう。

地域や団体で取り組める活動を考えましょう。

社協　福祉に関する情報発信、講座や研修会の開催、ボランティア活動や福祉教育の推進等行います。

自分が安心して過ごせる居場所を見つけましょう。

地域福祉に関する情報や活動の情報を提供・共有しましょう。

社協　誰もが福祉の情報を得ることが出来るように努めます。関係機関と連携するとともに、各地区で交流の場が出来ていくよう支援します。

困った時や情報が欲しい時は、自から進んで相談に行きましょう。

「お互い様」の気持ちを持って、助け合い活動に参加しましょう。

社協　ファミリーサポートセンターや住民参加型有償サービスの助け合える仕組みの充実を図ります。

福祉活動や防災活動に関する講座や取組に関心を持ち、積極的に参加しましょう。

社協　地域課題やニーズの情報収集に努め、新たな課題解決に向けた取組を検討します。

社協　安心して生活を送れるよう、福祉サービスを適切に利用できるように支援します。

みんなで参加
赤い羽根共同募金

手話で話そう！
聴々サロン

未来の長門を考える
地区懇談会

「困ったこと」「心配なこと」
「不安なこと」はありませんか？
一人で抱え込んでいませんか？

長門市役所

行政手続き
各種申請に関すること
（保険、介護、障害、
子育て、生活保護等）

介護などに関すること

西地域包括支援センター
（日置・油谷地区）
居宅介護支援事業所
訪問介護事業所
訪問入浴介護事業所
通所介護事業所
認知症対応型共同生活介護事業所
家族介護者ミニ交流会開催

障害などに関すること

移動支援（ガイドヘルプ）
手話奉仕員等派遣事業
福祉タクシー
（はつらつ外出支援サービス）

地域活動支援センターたけのこ村
障害者相談支援事業所
　指定一般相談支援事業所
　指定特定相談支援事業所
　指定障害児相談支援事業所

生活困窮などに関すること

生活困窮者自立支援事業
　自立相談支援
　家計改善支援
　就労準備支援
　自立支援ホーム運営
　法外援護資金貸付
　フードバンク
生活福祉資金貸付
ひきこもり相談・支援

権利擁護 成年後見などに関すること

日常生活自立支援事業
　福祉サービス利用援助
　金銭管理サービス
　書類等預かりサービス
成年後見（相談支援・受任）

新たな仕組みの開発

座談会・研修会の開催
ニーズ調査・現状調査の実施
調査研究に基づく事業開発・企画・運営
各団体・組織・企業等との連携
課題解決型住民組織づくり
活動資金づくりの取組

災害への備え・仕組み

防災における地域づくり推進
災害ボランティアセンター設置・運営
災害ボランティア活動の推進
災害用資機材の確保

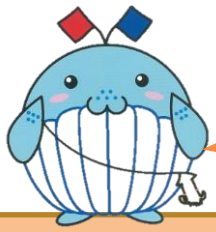

社協へご相談ください。
お手伝いできることや、
何かにつながることがあ
るかもしれません。

長門市社会福祉協議会における
相談・支援体制

～来所・電話・訪問・メール等で相談を受け付けています～

電話：０８３７－２２－８２９４

メール：shiawase@nagatoshakyo.jp

法律相談

法律などに
関すること

地域福祉活動に
関すること

ボランティア活動
に関すること

福祉活動資金
に関すること

家族や公的サー
ビスでは解決
できないこと

シルバー
人材センター

地区社協活動推進
自治会福祉部活動推進
地域の居場所整備事業
コミュニティ・カフェ設置運営事業
ふれあい・いきいきサロン推進
　　サロン開設・助成
　　サロンリーダー養成研修
福祉バス運行
レクリエーション用具貸出
ボランティア活動推進
ボランティア養成講座開催
ボランティア活動保険の案内

赤い羽根共同募金
歳末たすけあい募金
各種助成金の紹介・案内

ファミリーサポートセンター
住民参加型在宅福祉有償サービス
（サービスまごころ）
チャイルドシート貸出
車椅子貸出
福祉車両貸出
赤い羽根ステッキ給付

地域公益活動推進協議会

調査研究：市民に向けたニーズ調査
講座開催：イベント・講座・研修会
　　開催、福祉教育
安心相談：地域のイベントにて福祉
　　総合相談ブースを開設
生活支援：高齢者向けの粗大ゴミ出
　　し支援サービス

広報啓発・福祉教育

社協だより 「しあわせながと」発行
ホームページ、フェイスブックで情報発信
福祉活動 PR キャラクター「ほえっぴー」活用
ふれあいベンチ設置
ふくし出前講座開催
介護職員初任者研修受講支援
職場体験学習・実習受入れ
24 時間テレビチャリティ募金への協力

私の身近な地域の資源　～みんなでつながろう～

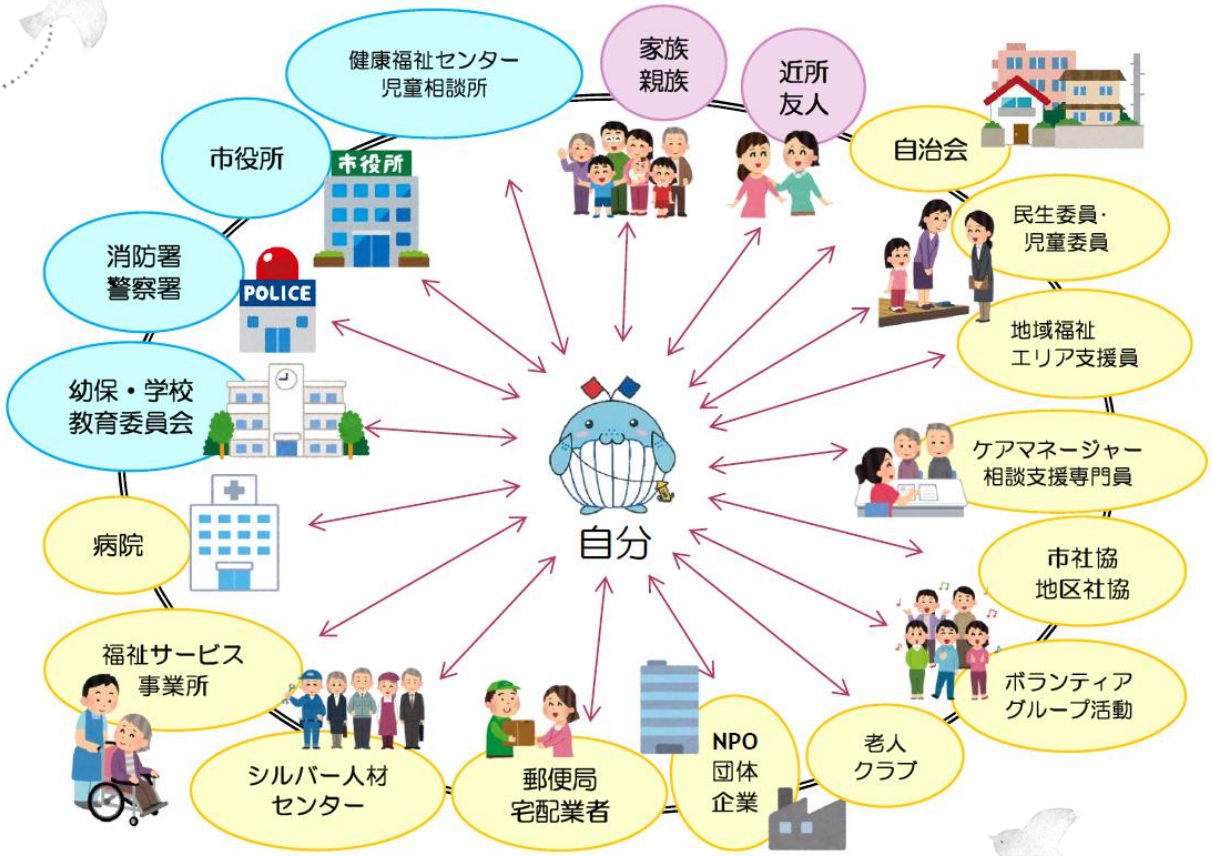

困った時は相談してください

	相談先	場所	電話番号
福祉総合相談	福祉総合相談窓口	長門市役所内	２７－００３５
	長門市社会福祉協議会	長門市地域福祉センター内	２２－８２９４
子ども	長門市子育て支援課こども家庭班	長門市役所内	２３－１１８７
	産前産後サポートステーション	長門市保健センター内	２７－００７７
	長門市ファミリーサポートセンター	長門市社会福祉協議会 地域福祉課	２３－１６１０
障害者	長門市地域福祉課障害者支援班 （基幹相談支援センター）	長門市役所内	２３－１２４３
	地域活動支援センターたけのこ村	地域活動支援センター	２２－１６３３
高齢者	長門市地域包括支援センター	長門市役所内	２３－１２４４
	長門市東地域包括支援センター	長門市地域医療連携支援センター内	２７－０４１０
	長門市西地域包括支援センター	油谷保健福祉センター内	３３－２０２０
生活	長門市地域福祉課保護班	長門市役所内	２３－１１５５
	生活困窮者自立支援事業相談窓口	長門市社会福祉協議会 地域福祉課	２３－１６００
法律	無料法律相談	長門市役所内	２３－１２９９
	長門法律相談センター	長門市地域福祉センター内	０８３８ ２４－０５００

発行／社会福祉法人　長門市社会福祉協議会
〒759-4101　山口県長門市東深川 1321-1　長門市地域福祉センター内
TEL（0837）22-8294　FAX（0837）22-4340　mail　shiawase@nagatoshakyo.jp
この計画（概要版）は赤い羽根共同募金の配分金により作成したものです。