社協だより
しあわせながと
長門市社会福祉協議会
発行
令和4年5月1日
No.103

児童養護施設 俵山湯の家
小規模グループケア２棟が完成！

新しい施設２棟（各６名定員）は、昨年９月に着工し今年２月末に完成。本園のグラウンド南側に建設し、３月２４日には関係者を集めて施設見学会を開催しました。

施設は、長門市出身の童謡詩人 金子みすゞの詩のタイトルにちなみ、男子棟が「星の家」、女子棟が「たんぽぽの家」とネーミング。４月から入居がスタートし、子どもたちは新たな環境で新年度を迎えました。

子どもたちが、俵山地区の素晴らしい自然環境と人情豊かな地域の中で、社会生活で必要な生きる力を育み、いきいきのびやかに安全で安心して生活できることを目指しています。

もくじ

P1　俵山湯の家　グループケア棟完成！
P2~3　令和４年度長門市社協事業内容
P4~5　長門市社協会長表彰・お知らせ ほか
P6~7　ぜんぎんの窓口・人事異動・特別会費
P8　サロン紹介・地域福祉推進セミナー

長門市社協
ホームページ

長門市社協
フェイスブック

QR コードを読み取ると簡単に見ることができます。

令和4年度 主な事業内容

長門市社協の令和4年度事業計画及び予算が、先の理事会、評議員会において承認されました。
ここでは、本年度の事業計画の概要をお知らせします。

◇ 基 本 方 針 ◇

長門市社会福祉協議会では、長門市の更なる地域福祉の推進と充実を図るため「第4次長門市地域福祉活動計画」を策定し、新しい基本理念である『みんなが主役！誰もが安心して暮らせる長門づくり』の実現に向けて、市民の皆様から寄せられた意見や要望に耳を傾けながら、困った時に頼りにされる組織となるべく、役員職員が一丸となり様々な事業を展開します。

基本目標として、1 思いやりの心を育む「ひとづくり」2 支え合う地域を創る「つながりづくり」3 未来の長門へつなぐ「しくみづくり」の3本柱を掲げ、それぞれの柱に沿った活動目標をもとに事業を実施します。一人一人が取り組むこと、地域みんなで取り組むこと、社協が取り組むことを、それぞれの立場で皆様と共にできることから実践し、様々なニーズに応じ新たな取組へ挑戦していきたいと考えています。

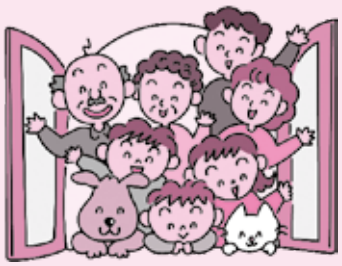

主な事業内容

法人運営部門

（1）法人運営
①理事会、評議員会、監事会運営
②事務局（支所）運営
③部会、委員会運営等
・地域公益活動推進協議会事務局

（2）組織基盤の整備
①苦情解決
②第三者評価委員の設置

（3）各種大会の開催
①社会福祉大会開催（奨励・支援）
②福祉フェスティバルの開催支援

（4）各種募金活動
①赤い羽根共同募金
②歳末たすけあい募金

（5）広報・啓発活動
①広報紙（しあわせながと）
②ホームページ、フェイスブックの運営
③福祉PRキャラ「ほえっぴー」の活用
④ふれあいベンチ設置

（6）福祉団体等への活動助成
①地区社協（7ブロック）助成
②福祉団体、ボランティア、NPO等助成

（7）福祉教育、福祉人材の養成
①介護職員初任者研修受講支援
②福祉教育活動推進
③学校等へのふくし出前講座開催

＝赤い羽根協同募金配分金事業
＝一部に善意銀行財源を活用

（8）施設の管理・運営
①長門市地域福祉センター（指定管理）
（2階相談室…更生保護サポートセンター）
②地域活動支援センターⅡ型「たけのこ村」
③災害ボランティアセンター資機材備蓄倉庫
④事務局（各支所）施設
⑤介護保険事業所
⑥グループホーム「やすらぎの里」
⑦へき地保育所「俵山幼児園」
⑧児童養護施設「俵山湯の家」

（9）住民活動の支援
①福祉バス運行

地域福祉活動部門

①地区社協活動推進
②自治会福祉部活動推進
③家族介護者ミニ交流会開催
④地域の居場所の整備
⑤コミュニティ・カフェ設置、運営
⑥生活支援体制の整備（新規）
⑦エンディングサポート事業研究（新規）
⑧労働者協同組合法による事業検討（新規）

在宅福祉サービス部門

①西地域包括支援センター
②居宅介護支援
③訪問介護
④訪問入浴介護
⑤通所介護
⑥認知症対応型共同生活介護
⑦総合事業
（訪問型・通所型（地域版デイサービス））
⑧はつらつ外出支援

「第４次長門市地域福祉活動計画」（ほえっぴープラン）を策定しました！

今年３月、長門市社会福祉協議会では、将来に向けた福祉施策及び諸活動を計画的に進めるための「第４次長門市地域福祉活動計画」（計画期間：令和４年度～８年度）を、市の「第４次長門市地域福祉計画」と協働で策定しました。

本会が開催する各種研修会において、本計画「概要版」を用いてご紹介していきますので、よろしくお願いいたします。

（５ページに詳細を掲載しています。）

▶基本目標◀

1 思いやりの心を育む「ひとづくり」
2 支え合う地域を創る「つながりづくり」
3 未来の長門へつなぐ「しくみづくり」

住民参加型福祉サービス部門

（1）社会参加・生きがいの推進

①サービスまごころ（住民参加型有償サービス）
②介護職員初任者研修受講支援
③ふれあい・いきいきサロン推進
・サロン開設、助成
・サロンリーダー養成研修

（2）ボランティア・市民活動の推進

①ボランティア養成講座
②レクリエーション用機器の貸出
③ボランティア活動保険の一部負担
④24時間テレビチャリティ募金への協力
⑤災害ボランティアセンター用資機材の確保

福祉サービス利用支援部門

（1）相談支援活動

①福祉総合相談
②法律相談への支援
③日常生活自立支援（地域福祉権利擁護）
④成年後見相談支援、受任
⑤ひきこもり支援
⑥障害者相談支援
⑦更生保護サポートセンターとの連携

（2）たけのこ村

①地域活動支援センターⅡ型
②「竹」をテーマにした作品・製品づくりや農作業による生きがいづくり、授産
③障害者相談支援事業所（委託・計画相談）

（3）生活困窮者の自立支援

①生活困窮者自立支援（市受託）
・自立相談支援
・家計改善支援
・就労準備支援
②生活困窮者自立支援（自主事業）
・自立支援ホームの運営
・緊急支援
法外援護資金貸付
フードバンク等
③資金貸付（県資金）
・生活福祉資金貸付
・生活安定対策資金貸付

児童福祉部門

（1）児童福祉の推進

①へき地保育所運営（俵山幼児園）
②ファミリーサポートセンター
③チャイルドシート貸出

（2）俵山湯の家

①児童養護施設運営（俵山湯の家）
・入所児童の養護支援
・子育て短期支援
・グループ・ケア（３ヶ所）

長門市社会福祉協議会 会長表彰

三月三十日(水)、長門市地域福祉センターにて、表彰状の贈呈式が行われました。

【受彰者のご紹介】※順不同

会長表彰

◆長門市民生児童委員協議会の推薦

民生委員・児童委員

・林　勝義　様
・宇野　秀子　様
・長谷川一道　様
・宮川　昭治　様
・宇野　貴子　様
・山本　康江　様
・藤井　信義　様
・瀬川　孝二　様

主任児童委員

・久保田啓子　様
・長井　公佑　様

以上十名

受彰おめでとうございました。

受付中　災害義援金を募集しています

義援金の種類	受付期間
令和４年３月福島県沖地震災害義援金	令和４年６月３０日（木）まで

受付窓口　長門市社会福祉協議会　事務局・各支所

俵山幼児園　卒園式

３月25日（金）、俵山幼児園の卒園式が行われました。令和３年度は２名の園児が卒園となり、元気よく卒園証書を受け取りました。ご卒園、おめでとうございます！

第４次長門市地域福祉活動計画

基本理念

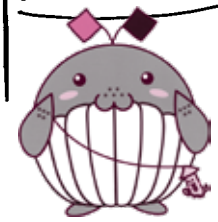

みんなが主役！ 誰もが安心して暮らせる長門づくり

基本理念をもとに、３つの基本目標を立てました。３つの基本目標が交わり合い、その目標を達成するため、活動目標を定めました。

基本目標①

思いやりの心を育む

「ひとづくり」

地域のみんなが、お互いを尊重し、思いやりの心を育むことができるように「ひとづくり」に取り組みます。

基本理念

みんなが主役！ 誰もが安心して暮らせる 長門づくり

基本目標②

支え合う地域を創る

「つながりづくり」

地域のみんながお互いに支え合うことができる「つながりづくり」に取り組みます。

基本目標③

未来の長門へつなぐ

「しくみづくり」

子どもから高齢者まで、障害の有無など違いに関係なく、安心して暮らしていくことができる「しくみづくり」に取り組みます。

一人一人が取り組むこと、地域みんなで取り組むこと、社協が取り組むことを、それぞれの立場で、皆様と共に、できることから実践し、様々なニーズに応じ新たな取組へ挑戦していきたいと考えています。

地域福祉活動計画とは・・・
地域福祉の推進を目的として、地域住民や地域関係組織・団体、関係機関が相互に協力し、長門市社協が策定する民間の活動・行動計画です。

令和4年度　赤い羽根共同募金助成

長門市内で活動する福祉団体やボランティア団体の支援を目的に、赤い羽根共同募金の配分金を財源とした助成を行います。

助成対象事業	（１）ボランティア活動を行っている団体が実施する事業 （２）障害者など当事者団体や家族会が実施する事業 （３）社会福祉活動をしている団体が実施する事業
助成金額	１団体あたり 100,000 円を上限とします。
審査	申請内容の聞き取り及び長門市共同募金審査委員会で審査
募集期間	令和４年７月１日（金）～７月 29 日（金）
申請方法	申請書及び添付書類を郵送又は持参により提出してください。 ※申請書は長門市社会福祉協議会事務局・各支所にて、又はホームページよりダウンロードしてください。
問合せ・申込み先	長門市共同募金委員会 事務局（長門市社会福祉協議会内） 〒 759-4101　長門市東深川 1321-1 TEL：22-8294　FAX：22-4340　担当：髙下・藤田

2022年2月1日
～2022年3月31日
（受付順、敬称略）

この寄付金は、地域福祉事業の充実発展のため、大切に使わせていただきます。
また、社会福祉協議会では、結婚・出産等の祝いや香典・玉串料のお返し、お見舞い返し、チャリティー等のご寄付を常時受け付けておりますのでよろしくお願いします。

ぜんぎんの窓口 善意銀行

香典返し

寄付者名	ご住所	逝去者ご芳名	寄付額
通			
後根　幸代子	通9区	御主人　健治	金一封
石津　公雄	通1区	御尊父　虎英	金一封
仙崎			
白鞘　喜代子	白潟1区	御主人　睦央	金一封
山本　明	白潟3区	御母堂　ヨシ子	金一封
花谷　正浩	大泊	御母堂　アヤ子	金一封
津田　孝幸	大泊	御尊父　晴夫	金一封
刀祢　正枝	鳥越2区	御尊父　中野新一	金一封
中村　泰夫	新開町	御母堂　和美	金一封
末冨　紀代美	鳥越2区	御母堂　大深カズ子	金一封
白井　澄子	本町	御主人　進	金一封
匿名			金一封
深川			
森野　康範	山小根	御尊父　権治	金一封
山﨑　隆弘	湊2区	御母堂　豊子	金一封
光谷　芳江	緑ヶ丘	御母堂　石井フサ子	金一封
山内　秀男	田屋	御尊父　和也	金一封
平井　由紀子	中山	御母堂　中野クリ	金一封
宮﨑　由子	真木	御尊父　禮	金一封
松原　カズヱ	板持4区	御主人　育雄	金一封
中原　静江	田屋	御主人　進	金一封
河本　弘美	小河内	御主人　恒夫	金一封
秦　美智子	正明市5区	御主人　直正	金一封
森田　妙子	開作	御令兄　松尾　晃	金一封
林　由美子	上川西1区	御母堂　康子	金一封
大内　國幹	田屋	御母堂　淳子	金一封
河村　久美	坂水	御尊父　順一	金一封
有田　澄江	山小根	御主人　春一	金一封
山根　淳夫	山小根	御母堂　益子	金一封
松谷　佳政	藤中	御母堂　俊子	金一封
山田　啓子	板持4区	御母堂　世良冨江	金一封
山根　利勝	湊1東区	御母堂　富美子	金一封
岡　啓子	正明市5区	御尊父　功	金一封
野村　美津子	三ノ瀬	御母堂　山根春子	金一封
宮国　広登	正明市3区	御令室　住江	金一封
原　勝則	殿台	御令室　法子	金一封
俵山			
岡村　薫	下安田	御尊父　幸男	金一封
本田　忠人	郷	御令室　サチ子	金一封
西本　達夫	大羽山	御尊父　忠明	金一封
三隅			
山下　修	樅の木	御母堂　清子	金一封
阿部　徹也	浅田	御尊父　英美	金一封
木村　和子	沢江	御母堂　村田シナ子	金一封
熊野　和正	三隅中村	御尊父　勇	金一封
坂水　正志	豊原	御母堂　フジエ	金一封
白井　正治	野波瀬	御母堂　智和子	金一封
三好　勛	飯井	御令室　ヤス子	金一封
白井　江美子	野波瀬	御主人　健一	金一封
河野　成美	野波瀬	御母堂　八重子	金一封
上野　美代子	野波瀬	御主人　雄次	金一封
川﨑　英夫	浅田	御尊父　恒夫	金一封
日置			
清水　宏理	古市新町	御尊父　雅英	金一封
増野　徹	黄波戸	御母堂　敏子	金一封
油谷			
藤成　健	上り野	御母堂　眞佐子	金一封
岡藤　洋子	掛渕	御主人　三郎	金一封
伊村　隆	河原	御母堂　フジ子	金一封
菊本　一博	川尻西	御尊父　時雄	金一封
岡田　紀恵	伊上浦	御尊父　西上敬一	金一封
松岡　秀樹	川尻西	御母堂　静子	金一封
米田　弘子	山根	御母堂　サダ子	金一封
西村　俊惠	東立石	御主人　克也	金一封
末永　晴夫	青村	御母堂　スエ子	金一封
山本　龍子	人丸	御主人　和男	金一封
松下　久義	掛渕	御尊父　勇	金一封
中村　力雄	川尻西	御母堂　静江	金一封
原田　敏成	南方	御尊父　堯	金一封
小林　照子	中畑	御主人　雅俊	金一封
荒川　拓修	東立石	御尊父　止一	金一封
古澤　美根子	田上	御母堂　磯中多喜恵	金一封
平岡　雄介	中ノ森	御尊父　米嗣	金一封
俵山湯の家			
本田　耕吉	木津	御尊父　晋造	金一封
市外			
植田　美智子	宇部市	御母堂　入江和子	金一封

※油谷地区の寄付報告については、本社協だより掲載をもって返礼はがきの郵送に代える習慣となっています。

見舞返し

寄付者名	ご住所	寄付額
油谷		
髙藤　三千枝	川尻東	金一封
大﨑　アヤノ	東津黄	金一封

物　品　寄　付

寄付者名	内　容
油　谷	
匿　名	米
匿　名	米
俵　山　湯　の　家	
匿　名	菓子ほか

期間内に下記のご寄付をいただきました。
厚く御礼申し上げます。（含非掲載分）

	件　数	金　額
香典返し	72	1,645,000 円
見舞返し	3	15,000 円
篤志　他	11	110,702 円
合　計	86	1,770,702 円

一般寄付（篤志）

寄付者名	ご住所	寄付額
法　人		
第一生命保険株式会社長門営業オフィス		金一封
仙　崎		
北下　健二郎	大泊	3,000 円
深　川		
益岡　喜美子	東深川	金一封
三　隅		
匿　名		2,702 円
日　置		
中野　美佐子	大内山上	金一封
西組海岸寺仏教婦人会	黄波戸	金一封
俵　山　湯　の　家		
日本児童養護施設財団	東京都	50,000 円

職員人事異動

【新規採用】　よろしくお願いします

金谷　輝一　総務課主査
田中　優子　在宅福祉課主事
秤谷　翔太　地域福祉課主事補
大田　桃子　湯の家　児童指導員
中村　瞭介　湯の家　児童指導員
安藤　美祐　湯の家　児童指導員
谷口　和美　湯の家　保育士
松原　凌空　湯の家　保育士
三笠　瑚桃　湯の家　保育士

【異　動】　※４月１日付、正職員のみ掲載

久保田正彦　事務局次長
髙下由紀子　地域福祉課長
濱谷　孝次　地域福祉課長補佐
藤田　勝士　地域福祉課主任
山本　美穂　地域福祉課　油谷支所福祉活動専門員
中村　友姫　総務課主事
久保田欣康　たけのこ村村長
前田美沙恵　西地域包括支援センター長
長尾美奈子　ゆや訪問介護事業所介護職員
奥永　安澄　かよいデイサービスセンター介護職員
花岡　美妃　ゆやデイサービスセンター介護職員
田島　宏樹　湯の家　事務員

ご寄付いただきました

第一生命保険株式会社長門営業オフィス様よりご寄付をいただきました。長門市の地域福祉活動に活用させていただきます。ありがとうございました。

特別会費納入のお礼

特別会費　一口＝一、〇〇〇円
令和三年度納入分
※敬称略

団体・企業会員（三口以上）

・有誠社印刷所　十口
・ゆや地区社会福祉協議会　十口
・長門市身体障害者福祉協会　五口
・日置地区社会福祉協議会　三口
・サポートセンターゆうゆう　三口

個人会員（一口以上）

・藤野　忠次郎　十口
・澤村　有利生　十口
・加茂　善成　十口
・西村　亥子代　五口
・久保田　正彦　五口
・松下　香津恵　三口
・吉岡　薫　三口
・田村　洋子　三口
・髙下　由紀子　三口
・濱谷　孝次　三口
・磯部　則行　一口

ご協力誠にありがとうございました。

特別会費納入のお願い

社会福祉協議会は、少子高齢化や過疎化の進行により発生している多くの福祉課題に対し、専門職による各種の相談支援事業を展開しています（すべて非収益事業）。組織を安定的に運営していくための経費（人件費を除く）が、毎年六〇〇～八〇〇万円程度不足しています。本市の厳しい経済状況等を勘案し、本会では当分の間、市民の皆様に一般会費の増額をお願いする予定はありません。ついては何卒、個人（一口以上）、団体・企業（三口以上）の納入についてご協力賜りますようお願い申し上げます。

※ご連絡頂ければ集金に参ります。

ふれあい・いきいき サロン紹介

ふれあい・いきいきサロンとは

みんなで集まり「楽しく」「気軽に」「無理なく」過ごせる場所を地域の中につくり、参加する人と運営ボランティアさんが自由な発想で企画し、自主的に運営する活動です。

うつがいきいきサロン会
（油谷後畑地区）

●参加者：16 名　●スタッフ：5 名
●参加費：500 円　●会　場：旧文洋小学校

平成 28 年 4 月に発足し、6 年目を迎えました。

ここ後畑は住み心地の良い地域ですが、家では一人、笑うこともないという方が多くなりました。サロン会では笑える楽しい時間が持て、長生きしてよかったと思えるよう毎月趣向を変えて活動をしています。

まず、最初に健康で楽しく過ごせるように体操をして体を動かすことから始まります。その後、皆で工作やゲームをしたり、カラオケやグランドゴルフ、果物狩りの旅行など体を使う活動を取り入れています。また、時には外部の講師をお招きして指導いただいたりしています。

中でも会食は最大の楽しみです。みんなでおしゃべりしながら身近な話題などで大盛り上がりできるのを心待ちにしています。

令和４年度　長門市社会福祉協議会
地域福祉推進セミナー開催！

第 4 次地域福祉活動計画を具体的に推進していくため、地域の皆さんとともに、国や全国組織の取組、他県他市の実践事例を学び、長門市の今後の活動発展につなげるセミナーとなっています。

日　時	令和４年５月 14 日（土）10:00 ～正午　※受付 9:30 ～
会　場	**長門市中央公民館** 大講堂
駐車場	中央公民館、市役所、湊漁協駐車場（湊漁協駐車場からは送迎車あり）
定　員	200 名【参加申込必須：５月６日（金）まで】
内　容	特別講演「みんなが安心して暮らせる福祉でまちづくり」 ～地域共生社会の実現に向けて～ 講師：中部学院大学 教授 佐甲（さこう） 学（まなぶ） 氏（前全国社会福祉協議会民生部長）

申込み・問合せ先　長門市社会福祉協議会 事務局　☎ 22-8294

編集・発行
社会福祉法人　長門市社会福祉協議会
〒759－4101
長門市東深川1321－1 長門市地域福祉センター内
TEL (0837) 22-8294　FAX (0837) 22-4340
E-mail　shiawase@nagatoshakyo.jp
HPｱﾄﾞﾚｽ　http://www.nagatoshakyo.jp

～ 編 集 後 記 ～

少し前まで寒かったような気がしますが、すっかり暖かくなり、あっという間に桜も咲いて散って･･･と、日々の流れがとても早い気がしています。新年度になり、長門市社協も新しい仲間を迎えての晴々しいスタートとなりました。今年度もよろしくお願いします！